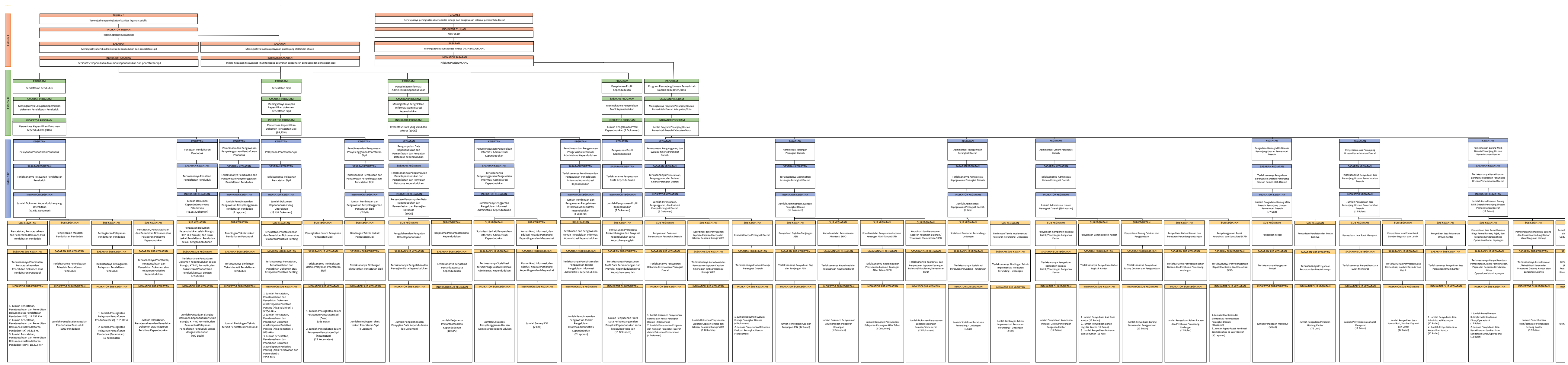

KEPALA DINAS KEPENDUDUKAN DAN PENCATATAN SIPIL
KABUPATEN SANGGAU

EDUARDUS EVALD. S.Sos
NIP. 19700504 199803 1 007